



PERÚ

Ministerio
del Ambiente

PERÚ
NATURAL



Programa de Inversión Forestal en el Perú (FIP PERÚ)

PROGRAMA NACIONAL DE

CONSERVACIÓN DE BOSQUES

PARA LA MITIGACIÓN DEL CAMBIO CLIMÁTICO



Somos el **Programa Nacional de Conservación de Bosques para la Mitigación del Cambio Climático (Programa Bosques)** del Ministerio del Ambiente (MINAM) y ejecutamos cuatro proyectos de inversión pública para contribuir con la reducción de la deforestación en la Amazonía y la mitigación del cambio climático.

Los proyectos son financiados por el Fondo de Inversión del Clima (CIF), a través del Programa de Inversión Forestal (FIP), implementado por el Banco Interamericano de Desarrollo (BID) y el Banco Mundial (BM).

Componentes del Programa

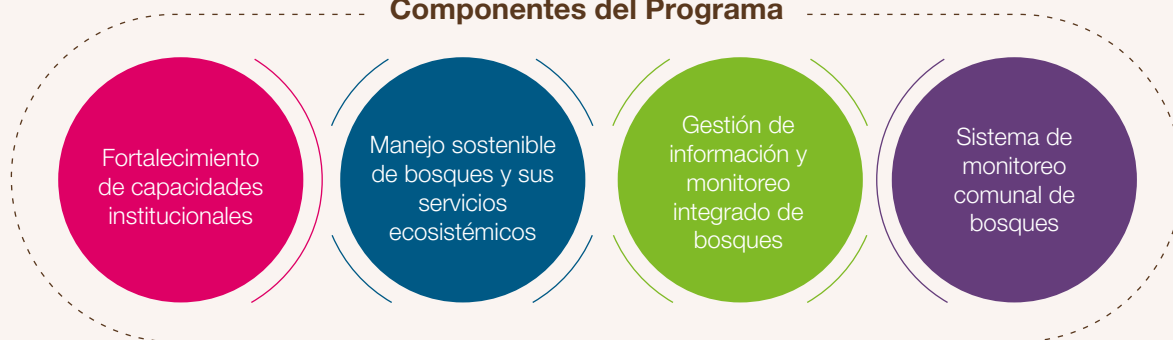

Estrategias de intervención para la reducción de la deforestación

1 Iniciativas productivas

Promovemos iniciativas productivas sostenibles en 76 comunidades nativas y 69 pequeños usuarios del bosque en Loreto, San Martín, Madre de Dios y Ucayali, vinculados a productos y actividades maderables y no maderables, agroforestería, ecoturismo, entre otros. Ello, con el objetivo de dinamizar la economía familiar y comunal en el desarrollo de eco y bionegocios libres de deforestación en Loreto, San Martín, Madre de Dios y Ucayali.

Para implementar dichas iniciativas, en el marco de los proyectos, contribuimos previamente con:

- A** El saneamiento físico legal de las comunidades nativas, en coordinación con las autoridades regionales y organizaciones indígenas.
- B** El fortalecimiento de espacios de participación ciudadana que promuevan el aprovechamiento sostenible y la conservación de los bosques.
- C** El apoyo a las comunidades nativas en la elaboración de planes de vida como una herramienta de planificación para su desarrollo.
- D** El fortalecimiento del monitoreo, control y vigilancia de bosques comunitarios.



Beneficiarios



Comunidades nativas y pequeños usuarios del bosque.



Gobiernos regionales.



Organizaciones indígenas y sociedad civil vinculadas a la promoción de actividades sostenibles.

2 Monitoreo de bosques

Fortalecemos el monitoreo de bosques amazónicos en 11 gobiernos regionales, 2 organizaciones indígenas nacionales, 2 organizaciones indígenas regionales y 90 comunidades nativas, para contar con información de calidad que permita combatir la deforestación y mejorar la capacidad de respuesta de las autoridades competentes.

- A** Articulación de los sistemas de información georreferenciados entre los niveles de gobierno.
- B** Generación y distribución de información sobre monitoreo de bosques.
- C** Fortalecimiento de capacidades técnicas en instancias nacionales y regionales para la generación y distribución de información.
- D** Fortalecimiento de capacidades técnicas y equipamiento de comunidades indígenas para el control, monitoreo y vigilancia comunal.

Ámbitos de intervención

Iniciativas productivas sostenibles

San Martín - Loreto Corredor: Tarapoto-Yurimaguas

Distritos El Porvenir (provincia de San Martín), Barranquita, San Roque de Cumbaza, Pinto Recodo, Caynarichi (provincia de Lamas), Moyobamba (provincia de Moyobamba), departamento de San Martín.

Distritos Teniente César López Rojas, Yurimaguas, Balsapuerto de la provincia de Alto Amazonas, departamento de Loreto.

Ucayali

Distritos de Raimondi, Tahuaná y Sepahua de la provincia de Atalaya.

Madre de Dios Corredor Puerto Maldonado-Iñapari y el ámbito de la Reserva Comunal Amarakaeri

Distritos de Tahuamaru, Iñapari, Iberia (provincia de Tahuamanu), Tambopata, Las Piedras, Laberinto (provincia de Tambopata), Manu, Madre de Dios, Huepetuhe, Fitzcarrald (provincia de Manu).

Departamentos con bosques amazónicos

Amazonas, Ayacucho, Cusco, Huánuco, Junín, Loreto, Madre de Dios, Pasco, Puno, San Martín, Ucayali.

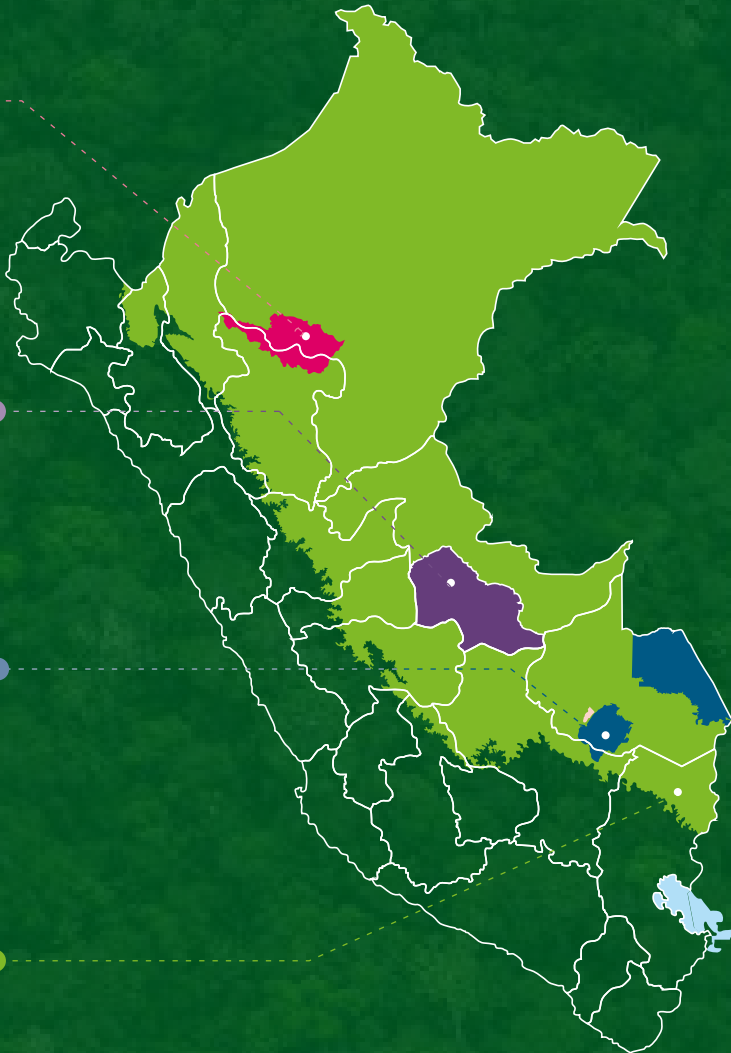

Fortalece el monitoreo de los bosques amazónicos

FIP San Martín y Loreto FIP Atalaya FIP Madre de Dios

Impulsan iniciativas productivas para el mejoramiento de los servicios de apoyo al aprovechamiento sostenible de la biodiversidad de los ecosistemas en el paisaje forestal.

- Promueve la demarcación de comunidades nativas.
- Fortalece el rol y la participación de actores en las Comisiones Ambientales Regionales (CAR) y Comisiones Ambientales Municipales (CAM).
- Fortalece el monitoreo de bosques en áreas de conservación regional y reservas comunales.
- Contribuye en la actualización de planes de vida.
- Financia planes de negocios en comunidades nativas y pequeños usuarios del bosque.
- Fortalece la vigilancia de bosques en comunidades nativas y pequeños usuarios del bosque.

FIP Monitoreo de Bosques

Fortalece el monitoreo de bosques amazónicos del Perú.

- Promueve el fortalecimiento del Módulo de monitoreo de Cobertura de Bosques (MMCB) y su articulación con otros sistemas de información.
- Fortalece el monitoreo de bosques en 11 Gobiernos regionales amazónicos.
- Fortalece el monitoreo de bosques en organizaciones indígenas nacionales, regionales y comunidades nativas.

Salvaguardas

ambientales y sociales

Para la implementación de los cuatro proyectos de inversión, aplicamos políticas de salvaguardas que permiten prevenir daños, riesgos e impactos ambientales y sociales, garantizando una adecuada ejecución y mejor impacto de sus beneficios, de acuerdo a los lineamientos del Banco Interamericano de Desarrollo (BID) y del Banco Mundial (BM).

Políticas de salvaguardas BID



Medio ambiente y cumplimiento de Salvaguardas



Gestión de riesgos de desastres



Pueblos indígenas



Igualdad de género



Acceso a la información

Políticas de salvaguardas BM



Evaluación ambiental



Hábitats naturales



Bosques



Manejo de plagas



Pueblos indígenas



Recursos culturales físicos

Para la adecuada implementación de estos proyectos, promovemos el acceso a la información en todas las etapas de su desarrollo e implementamos un mecanismo de resolución de quejas para el uso de las organizaciones indígenas, comunidades nativas, los pequeños usuarios del bosque, gobiernos locales y regionales.

Resultados esperados

Bosques amazónicos manejados sosteniblemente por comunidades nativas y pequeños usuarios.

Comunidades y pequeños usuarios del bosque de cuatro departamentos impulsan iniciativas económicas y mejoran el monitoreo de sus bosques.

Gobiernos regionales y locales, organizaciones indígenas y sociedad civil fortalecidos en el uso de la información y capacidad de respuesta ante la deforestación.

Servicios de monitoreo de bosques integrados para brindar información oportuna y de calidad.

Reducción de la deforestación en bosques amazónicos del Perú.

Reducción de las emisiones de gases de efecto invernadero (GEI) para mitigar el cambio climático.



BOSQUES

en tus manos

**Programa Nacional de Conservación
de Bosques para la Mitigación del
Cambio Climático**

Av. República de Panamá 3030 Piso 14
San Isidro - Lima
T: 500 9200

Escríbanos a:
Bosques@bosques.gob.pe

-  www.bosques.gob.pe
-  [/programabosques.peru](https://www.facebook.com/programabosques.peru)
-  [@ProgramaBosques](https://twitter.com/ProgramaBosques)
-  [Programa Bosques Oficial](https://www.youtube.com/ProgramaBosques)
-  [programa_bosques_peru](https://www.instagram.com/programa_bosques_peru)
-  [Programa Nacional de
Conservación de Bosques](https://www.linkedin.com/company/Programa Nacional de Conservación de Bosques)



PERÚ

Ministerio
del Ambiente